STIFTUNG **HABITAT**

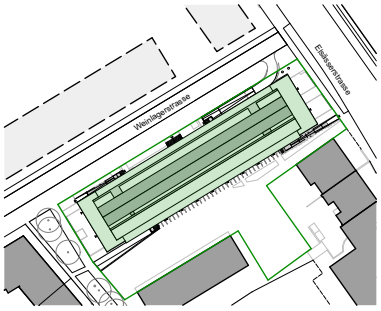

Lageplan 1:2'500

Vermietungsplan

Liegenschaft: Weinlagerstrassse 11, 4056 Basel
Objektnummer: 1112
Objekt: 3.5 Zimmer - Wohnung mit ca. 82 m²
Geschoss: 1. Obergeschoss

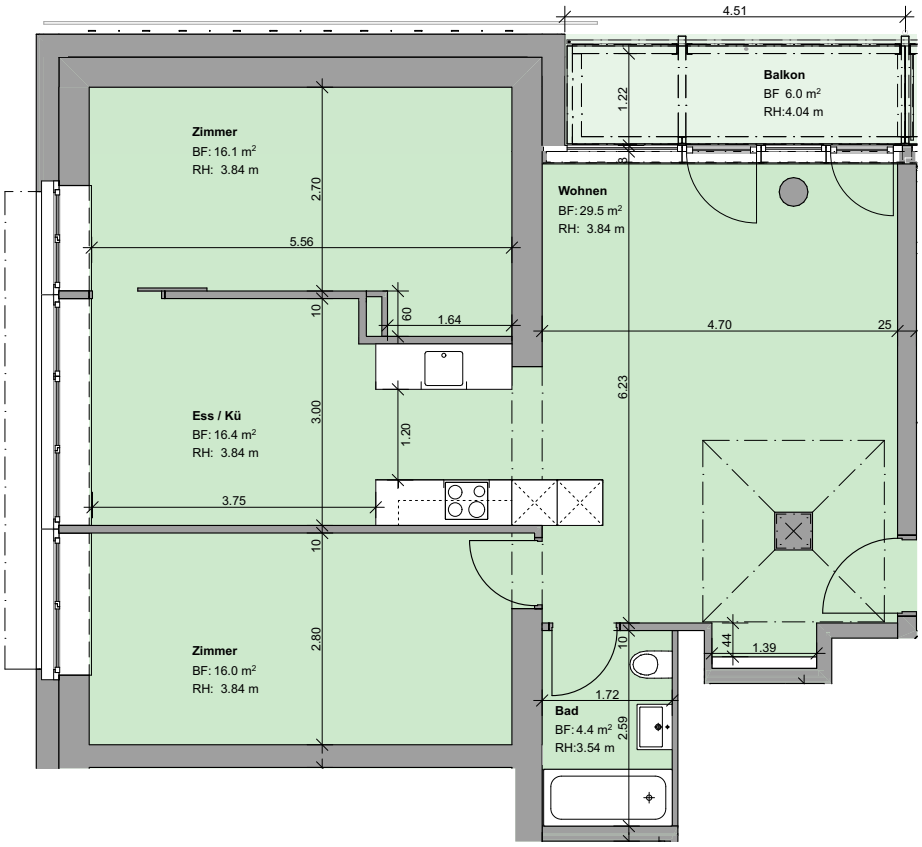

0 2.5 5 m

Legende
Wohnungsplan Massstab 1:100
Alle Masse sind ca. Masse

STIFTUNG **HABITAT**

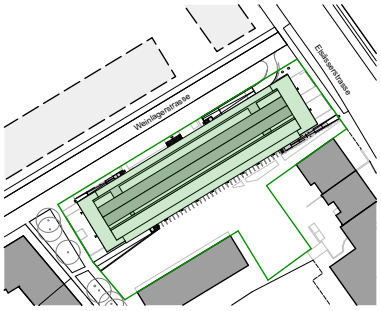

Lageplan 1:2'500

Vermietungsplan

Liegenschaft: Weinlagerstrassse 11, 4056 Basel
Objektnummer: 1112
Objekt: 3.5 Zimmer - Wohnung mit ca. 82 m²
Geschoss: 1. Obergeschoss

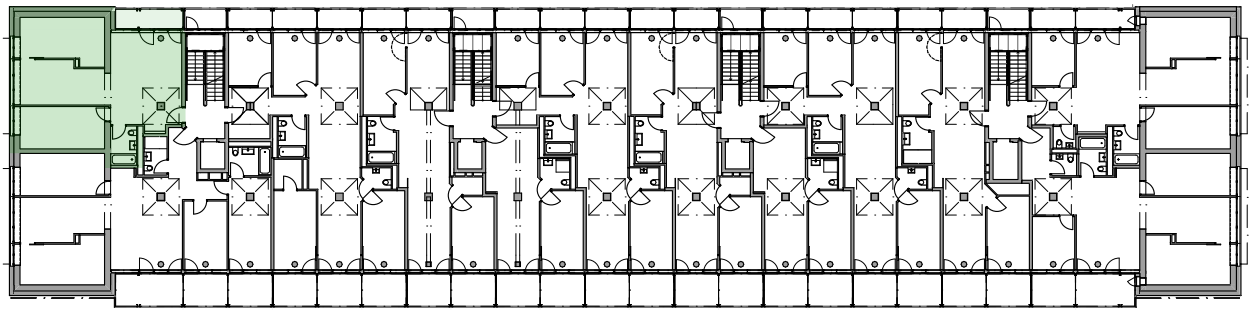

1. Obergeschoss

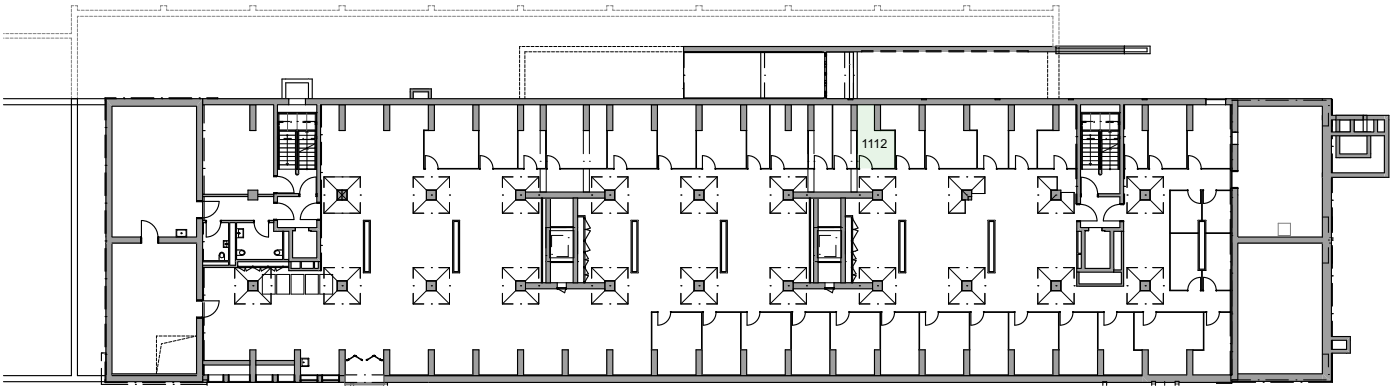

1. Untergeschoss

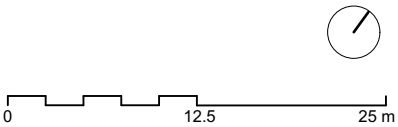

Dazugehörige Flächen
Keller (NNF) **8.2 m²**

Legende
Wohnungsplan Massstab 1:500
Alle Masse sind ca. Masse